



ประกาศ สำนักงานการปฏิรูปที่ดินจังหวัดอำนาจเจริญ  
เรื่อง ผลการคัดเลือกและจัดที่ดิน

ด้วย สำนักงานการปฏิรูปที่ดินจังหวัดอำนาจเจริญ (ส.ป.ก.อำนาจเจริญ) ได้รับคำขอรับการคัดเลือกและจัดที่ดินเพื่อเกษตรกรรม จากเกษตรกรผู้ถือครองที่ดิน เพื่อขอรับการคัดเลือกและจัดที่ดินในเขตปฏิรูปที่ดินจังหวัดอำนาจเจริญ โดยวิธียื่นคำขอรับการคัดเลือกและจัดที่ดินเป็นการเฉพาะราย ซึ่ง ส.ป.ก.อำนาจเจริญ ได้ดำเนินการสำรวจรังวัดแปลงที่ดิน สอบสวนสิทธิเพื่อให้ได้มาซึ่งข้อมูลการถือครองและการทำประโยชน์ในที่ดิน ตลอดจนคุณสมบัติของเกษตรกรผู้ถือครองที่ดินพร้อมผู้ปกครองท้องที่ตามที่ตั้งที่ดินให้การรับรองการถือครองและความเป็นเกษตรกร แล้ว เป็นผู้มีคุณสมบัติและไม่มีลักษณะต้องห้ามซึ่งอยู่ในหลักเกณฑ์ที่จะได้รับการพิจารณาคัดเลือกและจัดที่ดินจากการปฏิรูปที่ดินเพื่อเกษตรกรรม

ดังนั้น อาศัยความตามข้อ ๘ วรรคหนึ่ง, ข้อ ๑๐, ข้อ ๑๑, ข้อ ๑๓ และข้อ ๑๖ ของระเบียบคณะกรรมการปฏิรูปที่ดินเพื่อเกษตรกรรม ว่าด้วยหลักเกณฑ์ วิธีการ และเงื่อนไขในการคัดเลือกและจัดที่ดินให้แก่เกษตรกร การโอนหรือตกทอดทางมรดกสิทธิการเช่าหรือเช่าซื้อ และการจัดการทรัพย์สินและหนี้สินของเกษตรกร ผู้ได้รับที่ดิน พ.ศ. ๒๕๖๔ ประกอบคำสั่งสำนักงานการปฏิรูปที่ดินเพื่อเกษตรกรรม ที่ ๔๐๓/๒๕๖๔ สั่ง ณ วันที่ ๑๖ กรกฎาคม ๒๕๖๔ ปฏิรูปที่ดินจังหวัดอำนาจเจริญ ผู้ซึ่งเลขาธิการสำนักงานการปฏิรูปที่ดินเพื่อเกษตรกรรม มอบหมายให้มีหน้าที่และอำนาจในการคัดเลือกและจัดที่ดินแก่เกษตรกร จึงมีคำสั่งอนุญาตให้เกษตรกรได้รับการจัดให้เข้าทำประโยชน์ในที่ดินในเขตปฏิรูปที่ดิน โครงการปาดงคำเดื่อยแปลง ๑ ปาดงบังอีฝั่งซ้ายห้วยทม (คจก.) พื้นที่หมู่ที่ ๖ ตำบลปากอ อำเภอลืออำนาจ จังหวัดอำนาจเจริญ จำนวน ๓๗ ราย ๓๗ แปลง รวมเนื้อที่ประมาณ ๒๘๙-๑-๘๒ ไร่ รายละเอียดตามบัญชีรายชื่อเกษตรกรผู้ได้รับการคัดเลือกและจัดที่ดิน พร้อมแผนที่แปลงที่ดินแนบท้ายประกาศนี้

ส.ป.ก.อำนาจเจริญ จึงประกาศผลการคัดเลือกและจัดที่ดิน ให้ทราบโดยทั่วกัน ดังรายละเอียดปรากฏตามบัญชีรายชื่อเกษตรกรผู้ได้รับการคัดเลือกและจัดที่ดินที่แนบท้ายมาพร้อมนี้ หากผู้ใดจะคัดค้านหรืออุทธรณ์ผลการคัดเลือกและจัดที่ดินให้ยื่นคำคัดค้านหรืออุทธรณ์ภายใน ๓๐ วัน นับตั้งแต่วันปิดประกาศนี้เป็นต้นไป หากไม่มีผู้ใดคัดค้านหรืออุทธรณ์ภายในกำหนดเวลาดังกล่าว ส.ป.ก.อำนาจเจริญ จะดำเนินการจัดที่ดินตามระเบียบต่อไป

ประกาศ ณ วันที่ ๒๔ เดือน มีนาคม พ.ศ. ๒๕๖๔

(นายวินัย จระนิล)

ปฏิรูปที่ดินจังหวัดอำนาจเจริญ ปฏิบัติราชการแทน  
เลขาธิการสำนักงานการปฏิรูปที่ดินเพื่อเกษตรกรรม

รายชื่อเกษตรกรผู้ได้รับการคัดเลือกและจัดที่ดินเพื่อเกษตรกรรม ในเขตปฏิรูปที่ดิน

โครงการ ป่าดงคำเคื่อยแปลง 1 ป่าดงบังอี่ฝั่งซ้ายห้วยทม (คจก.)

ที่ตั้งที่ดิน หมู่ที่ 6 ตำบลป่าก่อ อำเภอชานุมาน จังหวัดอำนาจเจริญ

ตามประกาศสำนักงานการปฏิรูปที่ดินจังหวัดอำนาจเจริญ เรื่อง ผลการคัดเลือกและจัดที่ดิน

ลงวันที่ ๒๔ มีนาคม 2569

| ลำดับที่ | ชื่อ - สกุล               | แปลงเลขที่ | ระหว่างที่ | เนื้อที่ |     |    | หมายเหตุ                |
|----------|---------------------------|------------|------------|----------|-----|----|-------------------------|
|          |                           |            |            | ไร่      | งาน | วา |                         |
| 1        | นางสำเนียง ไชยคำ          | 27         | 594118478  | 8        | 1   | 47 | อนุญาตให้ได้รับ         |
| 2        | นางลำตวน ไชยแสง           | 76         | 594118278  | 8        | 0   | 7  | การจัดให้เข้าทำประโยชน์ |
| 3        | นายพงศกร ภูษา             | 112        | 594118278  | 4        | 2   | 7  |                         |
| 4        | นายหนูไกร ใจกล้า          | 113        | 594118278  | 7        | 1   | 43 |                         |
| 5        | นางสาวกาญจนา ศรีชัย       | 114        | 594118278  | 9        | 3   | 57 |                         |
| 6        | นายมะนัส อำนาจ            | 115        | 594118278  | 5        | 3   | 29 |                         |
| 7        | นางสาวพลอยพรรณ จันทไทย    | 116        | 594118278  | 5        | 0   | 47 |                         |
| 8        | นางมาลา พิลา              | 117        | 594118278  | 19       | 1   | 6  |                         |
| 9        | นายฉลอง ใจกล้า            | 118        | 594118278  | 19       | 2   | 49 |                         |
| 10       | นายชัย เนินภู             | 119        | 594118278  | 8        | 3   | 41 |                         |
| 11       | นางสมหวัง วิจิตพันธ์      | 120        | 594118278  | 9        | 1   | 62 |                         |
| 12       | นายจักรพงษ์ โกษากุล       | 121        | 594118278  | 11       | 3   | 8  |                         |
| 13       | นางสโรชา อุบไซ            | 122        | 594118278  | 4        | 2   | 60 |                         |
| 14       | นางน้อย เชิดสกุล          | 123        | 594118278  | 4        | 2   | 46 |                         |
| 15       | นางสุนันท์ทิพย์ ขจรสมบัติ | 124        | 594118278  | 9        | 3   | 74 |                         |
| 16       | นายสมาน คำตัน             | 125        | 594118278  | 9        | 0   | 27 |                         |
| 17       | นายสุรียา พิลา            | 126        | 594118278  | 4        | 3   | 7  |                         |
| 18       | นายทองพูล ราชวงศ์         | 127        | 594118278  | 10       | 2   | 18 |                         |
| 19       | นางสาวบรรจง ช่วยคุณ       | 128        | 594118278  | 4        | 3   | 27 |                         |
| 20       | นายแวง มณีเกียรติ         | 129        | 594118278  | 7        | 1   | 18 |                         |
| 21       | นายมะนัส อำนาจ            | 130        | 594118278  | 2        | 2   | 64 |                         |
| 22       | นางขาล ใจกล้า             | 131        | 594118278  | 5        | 0   | 35 |                         |
| 23       | นายหนูไกร ใจกล้า          | 132        | 594118278  | 4        | 2   | 8  |                         |
| 24       | นายสายทอง อินธิสาร        | 133        | 594118278  | 10       | 1   | 42 |                         |

รายชื่อเกษตรกรผู้ได้รับการคัดเลือกและจัดที่ดินเพื่อเกษตรกรรม ในเขตปฏิรูปที่ดิน

โครงการ ป่าดงคำเคื่อยแปลง 1 ป่าดงบังอีฝั่งซ้ายห้วยทม (คจก.)

ที่ตั้งที่ดิน หมู่ที่ 6 ตำบลปากอ อำเภอนามน จังหวัดอำนาจเจริญ

ตามประกาศสำนักงานการปฏิรูปที่ดินจังหวัดอำนาจเจริญ เรื่อง ผลการคัดเลือกและจัดที่ดิน

ลงวันที่ ๒๕ มีนาคม 2569

| ลำดับที่             | ชื่อ - สกุล           | แปลงเลขที่        | ระวางที่  | เนื้อที่ |     |    | หมายเหตุ                |
|----------------------|-----------------------|-------------------|-----------|----------|-----|----|-------------------------|
|                      |                       |                   |           | ไร่      | งาน | วา |                         |
| 25                   | นางสาวพุทธชาติ เนินภู | 134               | 594118278 | 3        | 1   | 80 | อนุญาตให้ได้รับ         |
| 26                   | นางเจริญ โฉมแดง       | 135               | 594118278 | 1        | 1   | 1  | การจัดให้เข้าทำประโยชน์ |
| 27                   | นางสมพาน สีด้วง       | 136               | 594118278 | 9        | 0   | 43 |                         |
| 28                   | นางสมพร ริลาลม        | 137               | 594118278 | 5        | 2   | 98 |                         |
| 29                   | นายแวง มณีภักย์       | 138               | 594118278 | 10       | 2   | 27 |                         |
| 30                   | นางสาวดวงกมล ราชวงศ์  | 139               | 594118278 | 19       | 0   | 1  |                         |
| 31                   | นายประยงค์ อนุภาพ     | 140               | 594118278 | 21       | 2   | 84 |                         |
| 32                   | นางกองศรี คำทา        | 141               | 594118278 | 9        | 1   | 50 |                         |
| 33                   | นายประยงค์ อนุภาพ     | 142               | 594118278 | 7        | 3   | 61 |                         |
| 34                   | นางบัวชม คานทอง       | 143               | 594118278 | 4        | 1   | 41 |                         |
| 35                   | นางสาวพุทธชาติ เนินภู | 144               | 594118278 | 4        | 3   | 98 |                         |
| 36                   | นางปราณี ปรีโยทัย     | 145               | 594118278 | 3        | 1   | 72 |                         |
| 37                   | นางสาวยุวดี ผลาheim   | 146               | 594118278 | 1        | 0   | 97 |                         |
| จำนวน 37 ราย 37 แปลง |                       | เนื้อที่รวมประมาณ |           | 298      | 1   | 82 |                         |

(นายวินัย จระนะนิล)

ปฏิรูปที่ดินจังหวัดอำนาจเจริญ ปฏิบัติราชการแทน

เลขาธิการสำนักงานการปฏิรูปที่ดินเพื่อเกษตรกรรม

# แผนที่แปลงที่ดิน

ระวาง 5941118478 แปลงเลขที่ 27 หมู่ที่ 6 ตำบล ป่าก่อ

อำเภอ ชานุมาน จังหวัด อำนาจเจริญ

เนื้อที่ประมาณ ๘ ไร่ ๑ งาน ๔๗ ตารางวา

ผู้สำรวจรังวัด กิตติพงษ์ วงษารัฐ ตำแหน่ง นายช่างสำรวจชำนาญงาน รังวัดวันที่ / /

มาตราส่วนในระวาง ส.ป.ก. ๑ : ๔,๐๐๐

มาตราส่วน ๑ : ๔,๐๐๐

## รูปแผนที่

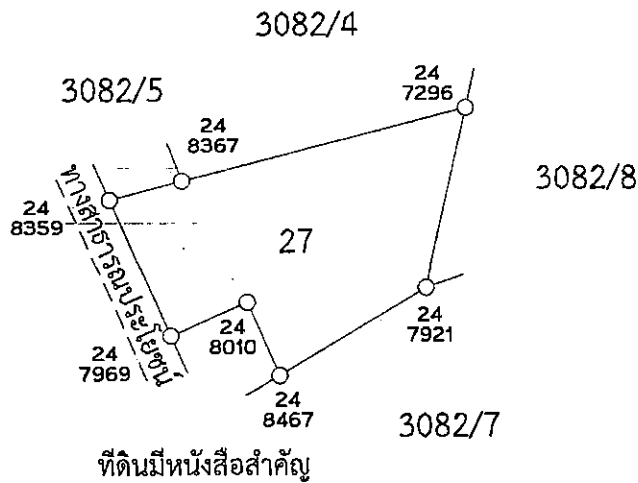

ลงชื่อผู้สำรวจรังวัด

(นายกิตติพงษ์ วงษารัฐ)  
นายช่างสำรวจชำนาญงาน

ลงชื่อผู้ตรวจ

(นายกีระศักดิ์ วังหนอง)  
นายช่างสำรวจอาวุโส

ลงชื่อผู้จำลอง

(นายกิตติพงษ์ วงษารัฐ)  
นายช่างสำรวจชำนาญงาน

วัน / เดือน / ปี

# แผนที่แปลงที่ดิน

ระวาง 594118278 แปลงเลขที่ 76 หมู่ที่ 6 ตำบล ปากอ

อำเภอ ชานุมาน จังหวัด อำนาจเจริญ

เนื้อที่ประมาณ ๘ ไร่ ๐ งาน ๗ ตารางวา

ผู้สำรวจรังวัด กิตติพงษ์ วงษ์ารัฐ ตำแหน่ง นายช่างสำรวจชำนาญงาน รังวัดวันที่ / /

มาตราส่วนในระวาง ส.ป.ก. ๑ : ๔,๐๐๐

มาตราส่วน ๑ : ๔,๐๐๐

## รูปแผนที่

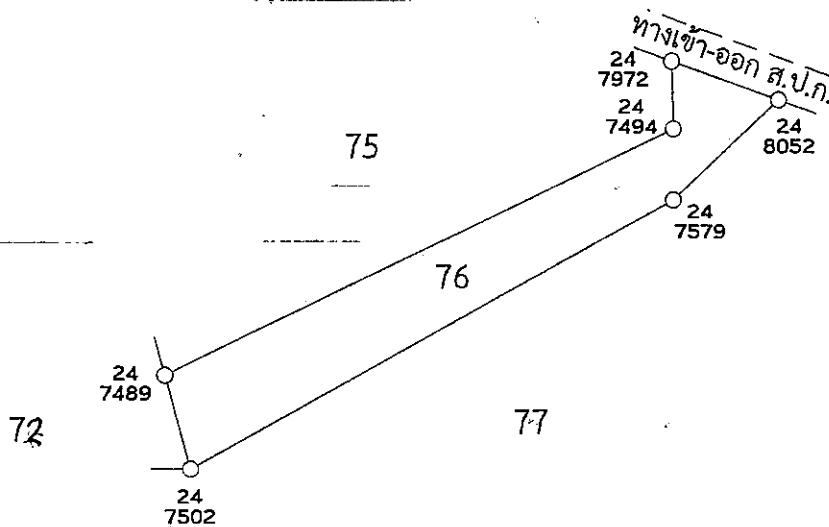

ลงชื่อผู้สำรวจรังวัด

(นายกิตติพงษ์ วงษ์ารัฐ)  
นายช่างสำรวจชำนาญงาน

ลงชื่อผู้จำลอง

(นายกิตติพงษ์ วงษ์ารัฐ)  
นายช่างสำรวจชำนาญงาน

ลงชื่อผู้ตรวจ

(นายกระศักดิ์ ริงหนอง)  
นายช่างสำรวจอาวุโส

วัน / เดือน / ปี

# แผนที่แปลงที่ดิน

ระวาง 594118278 แปลงเลขที่ 112 หมู่ที่ 6 ตำบล ปากอ

อำเภอ ชานุมาน จังหวัด อำนาจเจริญ

เนื้อที่ประมาณ ๔ ไร่ ๒ งาน ๗ ตารางวา

ผู้สำรวจรังวัด กิตติพงษ์ วงชารัฐ ตำแหน่ง นายช่างสำรวจชำนาญงาน รังวัดวันที่ / /

มาตราส่วนในระวาง ส.ป.ก. ๑ : ๔,๐๐๐

มาตราส่วน ๑ : ๔,๐๐๐

## รูปแผนที่

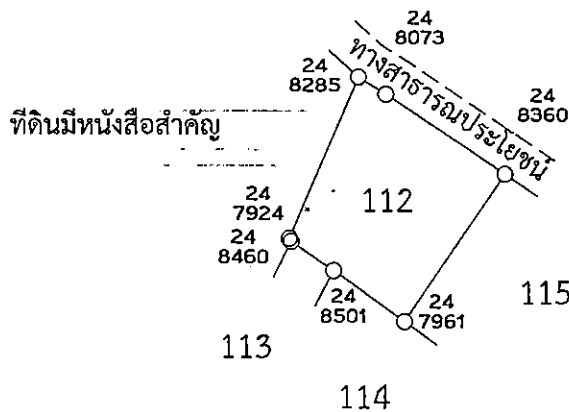

ลงชื่อผู้สำรวจรังวัด

(นายกิตติพงษ์ วงชารัฐ)  
นายช่างสำรวจชำนาญงาน

ลงชื่อผู้จำลอง

(นายกิตติพงษ์ วงชารัฐ)  
นายช่างสำรวจชำนาญงาน

ลงชื่อผู้ตรวจ

(นายกระศักดิ์ วังหนอง)

วัน / เดือน / ปี

# แผนที่แปลงที่ดิน

ระวาง 594118278 แปลงเลขที่ 113 หมู่ที่ 6 ตำบล ปากอ

อำเภอ ชานุมาน จังหวัด อำนาจเจริญ

เนื้อที่ประมาณ ๗ ไร่ ๑ งาน ๔๓ ตารางวา

ผู้สำรวจรังวัด กิตติพงษ์ วงษารัฐ ตำแหน่ง นายช่างสำรวจชำนาญงาน รังวัดวันที่ / /

มาตราส่วนในระวาง ส.ป.ก. ๑ : ๔,๐๐๐

มาตราส่วน ๑ : ๔,๐๐๐

## รูปแผนที่

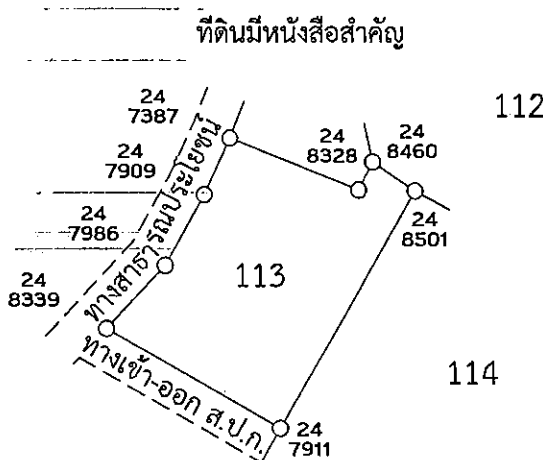

ลงชื่อผู้สำรวจรังวัด

(นายกิตติพงษ์ วงษารัฐ)  
นายช่างสำรวจชำนาญงาน

ลงชื่อผู้จำลอง

(นายกิตติพงษ์ วงษารัฐ)  
นายช่างสำรวจชำนาญงาน

ลงชื่อผู้ตรวจ

(นายกระศักดิ์ วัฒนอง)  
นายช่างสำรวจอาวุโส

วัน / เดือน / ปี

# แผนที่แปลงที่ดิน

ระวาง 5941118278 แปลงเลขที่ 114 หมู่ที่ 6 ตำบล ป่าก่อ

อำเภอ ชานุมาน จังหวัด อำนาจเจริญ

เนื้อที่ประมาณ ๙ ไร่ งาน ๕๗ ตารางวา

ผู้สำรวจรังวัด กิตติพงษ์ วงษ์ารัฐ ตำแหน่ง นายช่างสำรวจชำนาญงาน รังวัดวันที่ / /

มาตราส่วนในระวาง ส.ป.ก. ๑ : ๔,๐๐๐

มาตราส่วน ๑ : ๔,๐๐๐

## รูปแผนที่

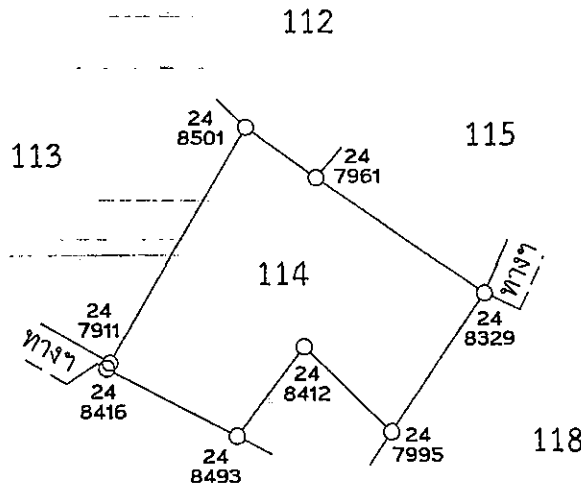

ที่ดินมีหนังสือสำคัญ

*(Signature)*

(นายกิตติพงษ์ วงษ์ารัฐ)  
นายช่างสำรวจชำนาญงาน

ลงชื่อผู้สำรวจรังวัด

*(Signature)*

(นายกิตติพงษ์ วงษ์ารัฐ)  
นายช่างสำรวจชำนาญงาน

ลงชื่อผู้จำลอง

ลงชื่อผู้ตรวจ

*(Signature)*

วัน / เดือน / ปี

# แผนที่แปลงที่ดิน

ระวาง ..... 5941118278 ..... แปลงเลขที่ ..... 115 ..... หมู่ที่ ..... 6 ..... ตำบล ..... ปากอ .....

อำเภอ ..... ชานุมาน ..... จังหวัด ..... อำนาจเจริญ .....

เนื้อที่ประมาณ ..... ๕ ..... ไร่ ..... ๓ ..... งาน ..... ๒๙ ..... ตารางวา

ผู้สำรวจรังวัด ..... กิตติพงษ์ วงษารัฐ ..... ตำแหน่ง ..... นายช่างสำรวจชำนาญงาน ..... รังวัดวันที่ ..... / ..... / .....

มาตราส่วนในระวาง ส.ป.ก. ๑ : ๔,๐๐๐

มาตราส่วน ๑ : ๔,๐๐๐

## รูปแผนที่

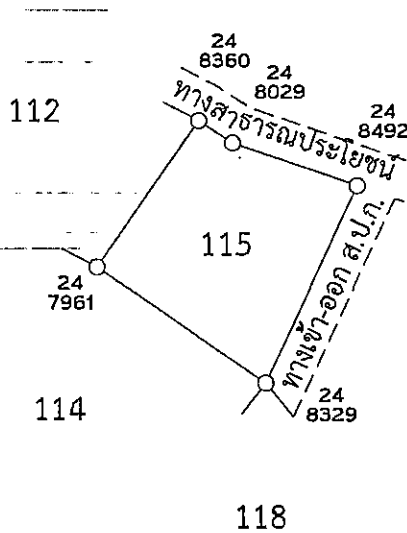

.....  
 (นายกิตติพงษ์ วงษารัฐ)  
 นายช่างสำรวจชำนาญงาน

.....  
 (นายกิตติพงษ์ วงษารัฐ)  
 นายช่างสำรวจชำนาญงาน

.....  
 ลงชื่อผู้ตรวจ

.....  
 วัน / เดือน / ปี

# แผนที่แปลงที่ดิน

ระวาง ..... 5941||8278 ..... แปลงเลขที่ ..... 116 ..... หมู่ที่ ..... 6 ..... ตำบล ..... ปากอ .....

อำเภอ ..... ขานุมาน ..... จังหวัด ..... อำนาจเจริญ .....

เนื้อที่ประมาณ ..... ๕ ..... ไร่ ..... ๐ ..... งาน ..... ๔๗ ..... ตารางวา

ผู้สำรวจรังวัด ..... กิตติพงษ์ วงษารัฐ ..... ตำแหน่ง ..... นายช่างสำรวจชำนาญงาน ..... รังวัดวันที่ ..... / ..... / .....

มาตราส่วนในระวาง ส.ป.ก. ๑ : ๔,๐๐๐

มาตราส่วน ๑ : ๔,๐๐๐

## รูปแผนที่

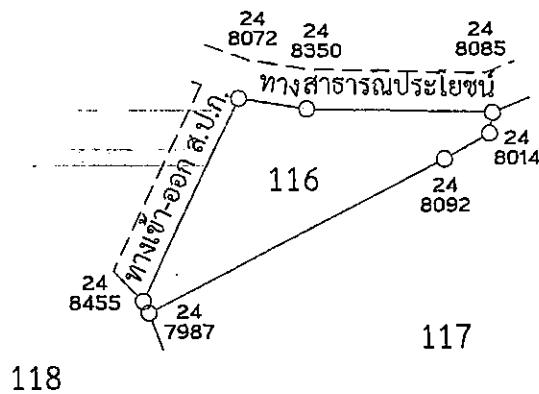

ลงชื่อผู้สำรวจรังวัด

(นายกิตติพงษ์ วงษารัฐ)  
นายช่างสำรวจชำนาญงาน

ลงชื่อผู้จำลอง

(นายกิตติพงษ์ วงษารัฐ)  
นายช่างสำรวจชำนาญงาน

ลงชื่อผู้ตรวจ

(นายกีระศักดิ์ วังหนอง)  
นายช่างสำรวจอาวุโส

วัน / เดือน / ปี

# แผนที่แปลงที่ดิน

ระวาง 594118278 แปลงเลขที่ 117 หมู่ที่ 6 ตำบล ปากอ

อำเภอ ชานุมาน จังหวัด อำนาจเจริญ

เนื้อที่ประมาณ ๑๙ ไร่ ๑ งาน ๖ ตารางวา

ผู้สำรวจรังวัด กิตติพงษ์ วงษ์ราษฎร์ ตำแหน่ง นายช่างสำรวจชำนาญงาน รังวัดวันที่ / /

มาตราส่วนในระวาง ส.ป.ก. ๑ : ๔,๐๐๐

มาตราส่วน ๑ : ๘,๐๐๐

## รูปแผนที่

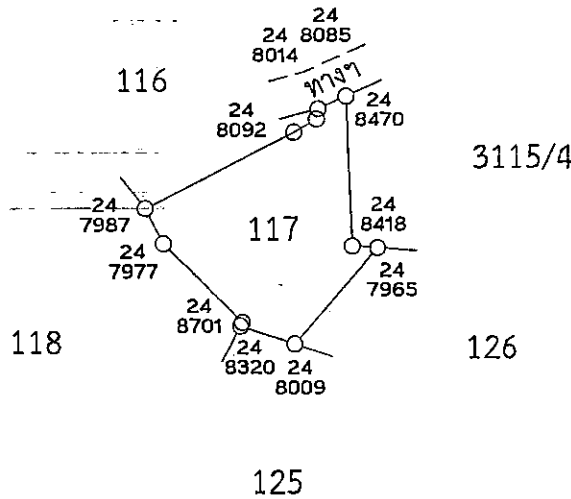

  
 (นายกิตติพงษ์ วงษ์ราษฎร์)  
 นายช่างสำรวจชำนาญงาน  
 ลงชื่อผู้สำรวจรังวัด

  
 (นายกิตติพงษ์ วงษ์ราษฎร์)  
 นายช่างสำรวจชำนาญงาน  
 ลงชื่อผู้จำลอง

  
 ลงชื่อผู้ตรวจ

วัน / เดือน / ปี

# แผนที่แปลงที่ดิน

ระวาง 5941118278 แปลงเลขที่ 118 หมู่ที่ 6 ตำบล ปากอ

อำเภอ ชานุมาน จังหวัด อำนาจเจริญ

เนื้อที่ประมาณ ๑๙ ไร่ ๒ งาน ๔๙ ตารางวา

ผู้สำรวจรังวัด กิตติพงษ์ วงษารัฐ ตำแหน่ง นายช่างสำรวจชำนาญงาน รังวัดวันที่ / /

มาตราส่วนในระวาง ส.ป.ก. ๑ : ๔,๐๐๐

มาตราส่วน ๑ : ๘,๐๐๐

## รูปแผนที่

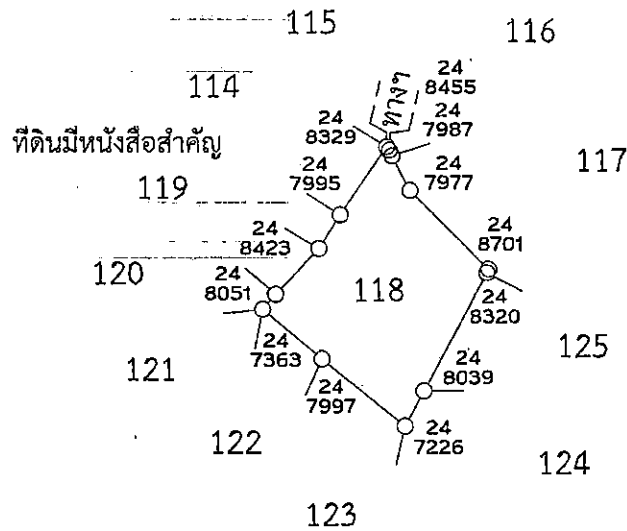

ลงชื่อผู้สำรวจรังวัด

(นายกิตติพงษ์ วงษารัฐ)  
นายช่างสำรวจชำนาญงาน

ลงชื่อผู้จำลอง

(นายกิตติพงษ์ วงษารัฐ)  
นายช่างสำรวจชำนาญงาน

ลงชื่อผู้ตรวจ

*(Signature)*

วัน / เดือน / ปี

# แผนที่แปลงที่ดิน

ระวาง 5941118278 แปลงเลขที่ 119 หมู่ที่ 6 ตำบล ปากอ

อำเภอ ชานุมาน จังหวัด อำนาจเจริญ

เนื้อที่ประมาณ ๘ ไร่ ๓ งาน ๔๑ ตารางวา

ผู้สำรวจรังวัด กิตติพงษ์ วงษ์ราษฎร์ ตำแหน่ง นายช่างสำรวจชำนาญงาน รังวัดวันที่ / /

มาตราส่วนในระวาง ส.ป.ก. ๑ : ๔,๐๐๐

มาตราส่วน ๑ : ๔,๐๐๐

## รูปแผนที่

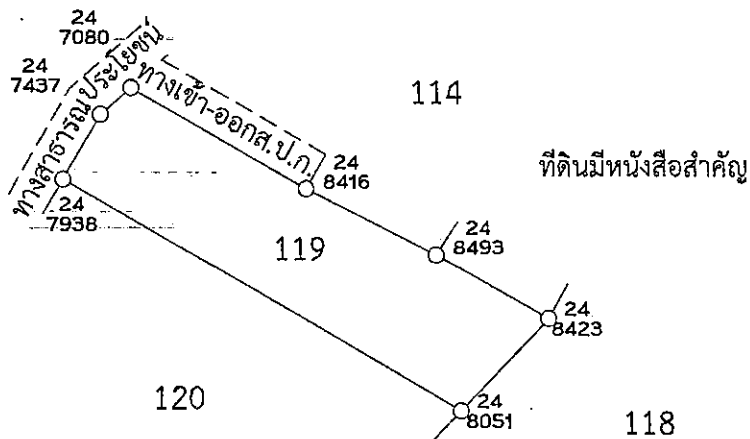

ลงชื่อผู้สำรวจรังวัด

(นายกิตติพงษ์ วงษ์ราษฎร์)  
นายช่างสำรวจชำนาญงาน

ลงชื่อผู้ตรวจ

(นายกิตติพงษ์ วงษ์ราษฎร์)  
นายช่างสำรวจชำนาญงาน

ลงชื่อผู้จำลอง

(นายกิตติพงษ์ วงษ์ราษฎร์)  
นายช่างสำรวจชำนาญงาน

วัน / เดือน / ปี

# แผนที่แปลงที่ดิน

ระวาง 594118278 แปลงเลขที่ 120 หมู่ที่ 6 ตำบล ป่าก่อ

อำเภอ ชานุมาน จังหวัด อำนาจเจริญ

เนื้อที่ประมาณ ๙ ไร่ ๑ งาน ๖๒ ตารางวา

ผู้สำรวจรังวัด กิตติพงษ์ วงษ์ราษฎร์ ตำแหน่ง นายช่างสำรวจชำนาญงาน รังวัดวันที่ / /

มาตราส่วนในระวาง ส.ป.ก. ๑ : ๔,๐๐๐

มาตราส่วน ๑ : ๔,๐๐๐

## รูปแผนที่

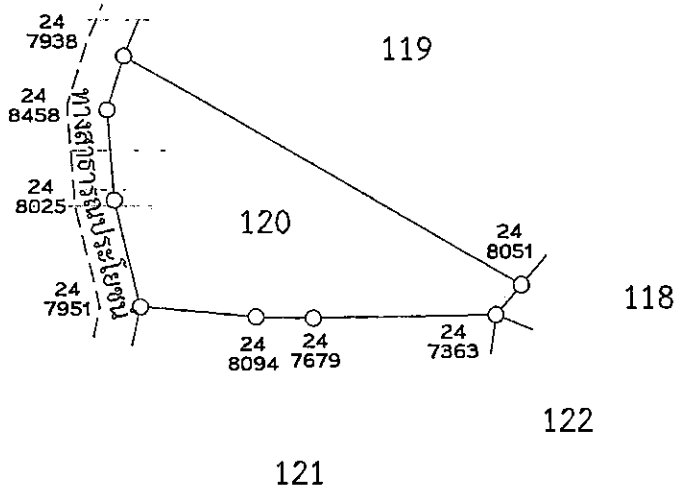

ลงชื่อผู้สำรวจรังวัด (นายกิตติพงษ์ วงษ์ราษฎร์) นายช่างสำรวจชำนาญงาน

ลงชื่อผู้จำลอง (นายกิตติพงษ์ วงษ์ราษฎร์) นายช่างสำรวจชำนาญงาน

ลงชื่อผู้ตรวจ

วัน / เดือน / ปี

สำนักงานการปฏิรูปที่ดินเพื่อเกษตรกรรม (นายกีระศักดิ์ วังหนอง) นายช่างสำรวจอาวุโส

# แผนที่แปลงที่ดิน

ระวาง 594118278 แปลงเลขที่ 121 หมู่ที่ 6 ตำบล ป่าก่อ

อำเภอ ชานุมาน จังหวัด อำนาจเจริญ

เนื้อที่ประมาณ ๑๑ ไร่ ๓ งาน ๘ ตารางวา

ผู้สำรวจรังวัด กิตติพงษ์ วงษารัฐ ตำแหน่ง นายช่างสำรวจชำนาญงาน รังวัดวันที่ / /

มาตราส่วนในระวาง ส.ป.ก. ๑ : ๔,๐๐๐

มาตราส่วน ๑ : ๔,๐๐๐

## รูปแผนที่

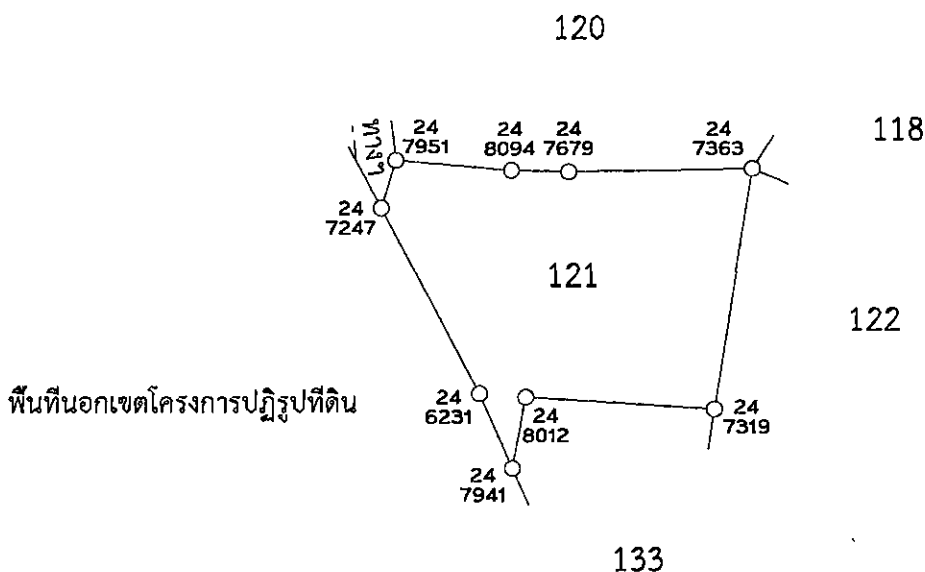

ลงชื่อผู้สำรวจรังวัด (นายกิตติพงษ์ วงษารัฐ) นายช่างสำรวจชำนาญงาน

ลงชื่อผู้จำลอง (นายกิตติพงษ์ วงษารัฐ) นายช่างสำรวจชำนาญงาน

ลงชื่อผู้ตรวจ

วัน / เดือน / ปี

# แผนที่แปลงที่ดิน

ระวาง 5941118278 แปลงเลขที่ 122 หมู่ที่ 6 ตำบล ปากอ

อำเภอ ชานุมาน จังหวัด อำนาจเจริญ

เนื้อที่ประมาณ ๔ ไร่ ๒ งาน ๖๐ ตารางวา

ผู้สำรวจรังวัด กิตติพงษ์ วงษ์ราษฎร์ ตำแหน่ง นายช่างสำรวจชำนาญงาน รังวัดวันที่ / /

มาตราส่วนในระวาง ส.ป.ก. ๑ : ๔,๐๐๐

มาตราส่วน ๑ : ๔,๐๐๐

## รูปแผนที่

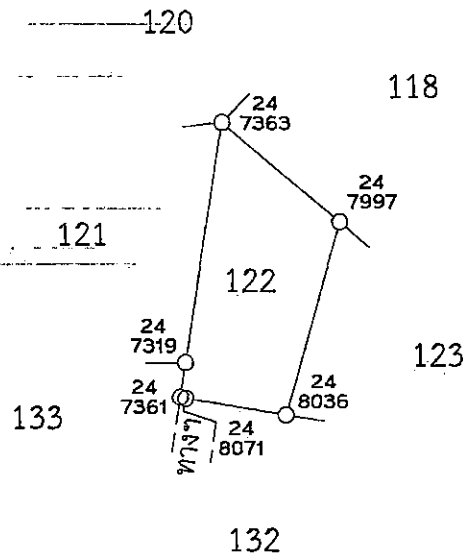

ลงชื่อผู้สำรวจรังวัด

(นายกิตติพงษ์ วงษ์ราษฎร์)  
นายช่างสำรวจชำนาญงาน

ลงชื่อผู้จำลอง

(นายกิตติพงษ์ วงษ์ราษฎร์)  
นายช่างสำรวจชำนาญงาน

ลงชื่อผู้ตรวจ

(นายกฤษศักดิ์ วังทอง)  
นายช่างสำรวจอาวุโส

วัน / เดือน / ปี

# แผนที่แปลงที่ดิน

ระวาง 5941118278 แปลงเลขที่ 123 หมู่ที่ 6 ตำบล ปากอ

อำเภอ ชานุมาน จังหวัด อำนาจเจริญ

เนื้อที่ประมาณ ๔ ไร่ ๒ งาน ๔๖ ตารางวา

ผู้สำรวจรังวัด กิตติพงษ์ วงษ์รัฐ ตำแหน่ง นายช่างสำรวจชำนาญงาน รังวัดวันที่ / /

มาตราส่วนในระวาง ส.ป.ก. ๑ : ๔,๐๐๐

มาตราส่วน ๑ : ๔,๐๐๐

## รูปแผนที่

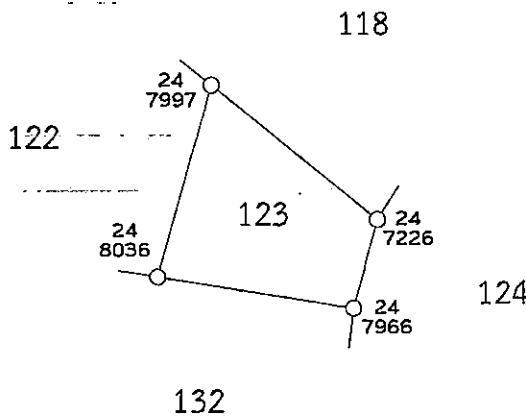

ลงชื่อผู้สำรวจรังวัด

(นายกิตติพงษ์ วงษ์รัฐ)  
นายช่างสำรวจชำนาญงาน

ลงชื่อผู้จำลอง

(นายกิตติพงษ์ วงษ์รัฐ)  
นายช่างสำรวจชำนาญงาน

ลงชื่อผู้ตรวจ

วัน / เดือน / ปี

# แผนที่แปลงที่ดิน

ระวาง 5941118278 แปลงเลขที่ 124 หมู่ที่ 6 ตำบล ป่าก่อ

อำเภอ ชานุมาน จังหวัด อำนาจเจริญ

เนื้อที่ประมาณ ๔ ไร่ ๓ งาน ๗๔ ตารางวา

ผู้สำรวจรังวัด กิตติพงษ์ วงษ์ารัฐ ตำแหน่ง นายช่างสำรวจชำนาญงาน รังวัดวันที่ / /

มาตราส่วนในระวาง ส.ป.ก. ๑ : ๔,๐๐๐

มาตราส่วน ๑ : ๔,๐๐๐

## รูปแผนที่

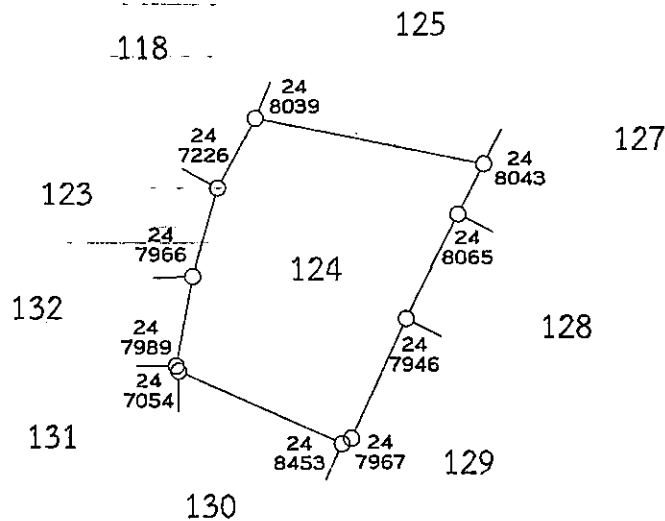

*(Signature)*

(นายกิตติพงษ์ วงษ์ารัฐ)  
นายช่างสำรวจชำนาญงาน

ลงชื่อผู้สำรวจรังวัด

*(Signature)*

(นายกิตติพงษ์ วงษ์ารัฐ)  
นายช่างสำรวจชำนาญงาน

ลงชื่อผู้จำลอง

ลงชื่อผู้ตรวจ

*(Signature)*

(นายกระศักดิ์ วัฒนทอง)  
นายช่างสำรวจอาวุโส

วัน / เดือน / ปี

# แผนที่แปลงที่ดิน

ระวาง 59411|8278 แปลงเลขที่ 125 หมู่ที่ 6 ตำบล ปากอ

อำเภอ ชานุมาน จังหวัด อำนาจเจริญ

เนื้อที่ประมาณ ๙ ไร่ ๐ งาน ๒๗ ตารางวา

ผู้สำรวจรังวัด กิตติพงษ์ วงษ์ารัฐ ตำแหน่ง นายช่างสำรวจชำนาญงาน รังวัดวันที่ / /

มาตราส่วนในระวาง ส.ป.ก. ๑ : ๔,๐๐๐

มาตราส่วน ๑ : ๔,๐๐๐

## รูปแผนที่

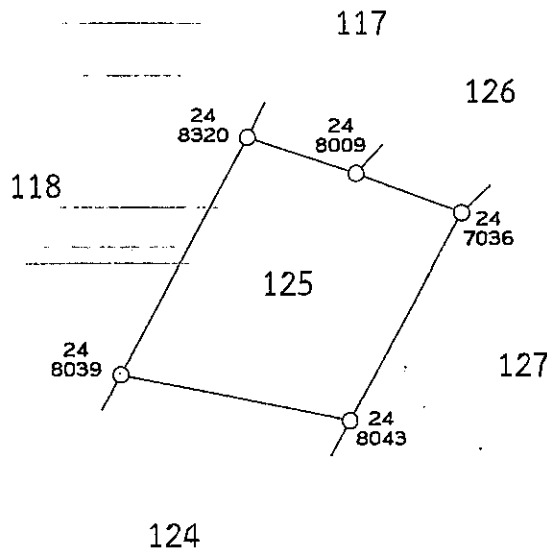

ลงชื่อผู้สำรวจรังวัด

(นายกิตติพงษ์ วงษ์ารัฐ)  
นายช่างสำรวจชำนาญงาน

ลงชื่อผู้จำลอง

(นายกิตติพงษ์ วงษ์ารัฐ)  
นายช่างสำรวจชำนาญงาน

ลงชื่อผู้ตรวจ

(นายกฤษศักดิ์ วังหนอง)

วัน / เดือน / ปี

# แผนที่แปลงที่ดิน

ระวาง 5941118278 แปลงเลขที่ 126 หมู่ที่ 6 ตำบล ปากอ

อำเภอ ชานุมาน จังหวัด อำนาจเจริญ

เนื้อที่ประมาณ ๔ ไร่ ๓ งาน ๗ ตารางวา

ผู้สำรวจรังวัด กิตติพงษ์ วงษารัฐ ตำแหน่ง นายช่างสำรวจชำนาญงาน รังวัดวันที่ / /

มาตราส่วนในระวาง ส.ป.ก. ๑ : ๔,๐๐๐

มาตราส่วน ๑ : ๔,๐๐๐

## รูปแผนที่

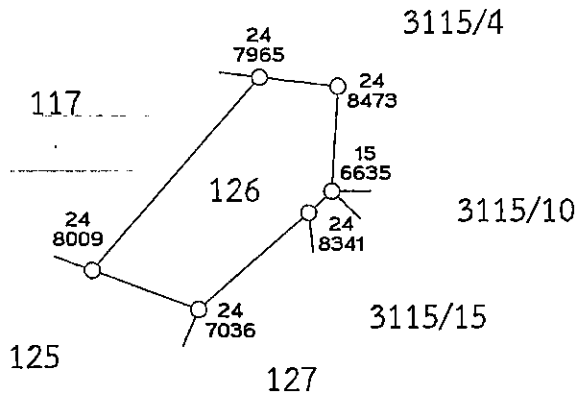

ลงชื่อผู้สำรวจรังวัด

(นายกิตติพงษ์ วงษารัฐ)  
นายช่างสำรวจชำนาญงาน

ลงชื่อผู้จำลอง

(นายกิตติพงษ์ วงษารัฐ)  
นายช่างสำรวจชำนาญงาน

ลงชื่อผู้ตรวจ

(นายกีระศักดิ์ วิ่งหนอง)  
นายช่างสำรวจอาวุโส

วัน / เดือน / ปี

# แผนที่แปลงที่ดิน

ระวาง 5941118278 แปลงเลขที่ 127 หมู่ที่ 6 ตำบล ป่าก่อ

อำเภอ ชานุมาน จังหวัด อำนาจเจริญ

เนื้อที่ประมาณ ๑๐ ไร่ ๒ งาน ๑๘ ตารางวา

ผู้สำรวจรังวัด กิตติพงษ์ วงษ์ราษฎร์ ตำแหน่ง นายช่างสำรวจชำนาญงาน รังวัดวันที่ / /

มาตราส่วนในระวาง ส.ป.ก. ๑ : ๔,๐๐๐

มาตราส่วน ๑ : ๔,๐๐๐

## รูปแผนที่

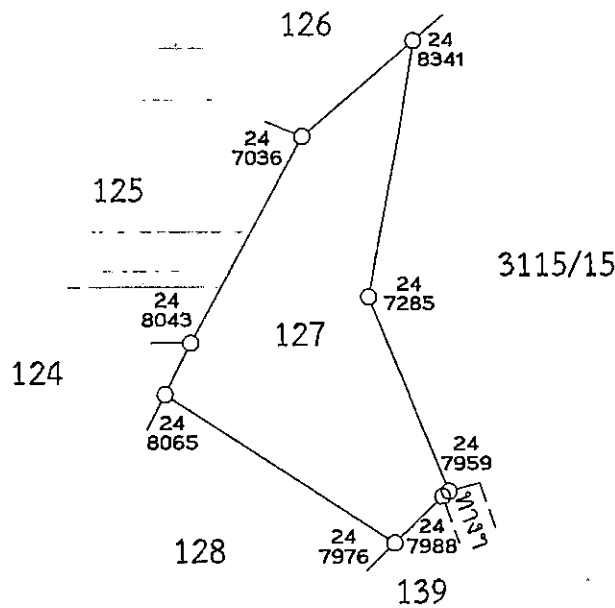

ลงชื่อผู้สำรวจรังวัด

(นายกิตติพงษ์ วงษ์ราษฎร์)  
นายช่างสำรวจชำนาญงาน

ลงชื่อผู้ตรวจ

(นายกระศักดิ์ วังหนอง)  
นายช่างสำรวจอาวุโส

ลงชื่อผู้จำลอง

(นายกิตติพงษ์ วงษ์ราษฎร์)  
นายช่างสำรวจชำนาญงาน

วัน / เดือน / ปี

# แผนที่แปลงที่ดิน

ระวาง 594118278 แปลงเลขที่ 128 หมู่ที่ 6 ตำบล ป่าก่อ

อำเภอ ชานุมาน จังหวัด อำนาจเจริญ

เนื้อที่ประมาณ ๔ ไร่ ๓ งาน ๒๗ ตารางวา

ผู้สำรวจรังวัด กิตติพงษ์ วงษารัฐ ตำแหน่ง นายช่างสำรวจชำนาญงาน รังวัดวันที่ / /

มาตราส่วนในระวาง ส.ป.ก. ๑ : ๔,๐๐๐

มาตราส่วน ๑ : ๔,๐๐๐

## รูปแผนที่

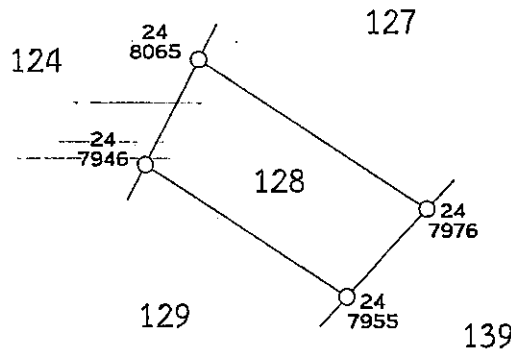

ลงชื่อผู้สำรวจรังวัด

(นายกิตติพงษ์ วงษารัฐ)  
นายช่างสำรวจชำนาญงาน

ลงชื่อผู้จำลอง

(นายกิตติพงษ์ วงษารัฐ)  
นายช่างสำรวจชำนาญงาน

ลงชื่อผู้ตรวจ

(นายกระศักดิ์ วังทอง)

วัน / เดือน / ปี

# แผนที่แปลงที่ดิน

ระวาง 594118278 แปลงเลขที่ 129 หมู่ที่ 6 ตำบล ปากอ

อำเภอ ชานุมาน จังหวัด อำนาจเจริญ

เนื้อที่ประมาณ ๗ ไร่ ๑ งาน ๑๘ ตารางวา

ผู้สำรวจรังวัด กิตติพงษ์ วงษ์ารัฐ ตำแหน่ง นายช่างสำรวจชำนาญงาน รังวัดวันที่ / /

มาตราส่วนในระวาง ส.ป.ก. ๑ : ๔,๐๐๐

มาตราส่วน ๑ : ๔,๐๐๐

## รูปแผนที่

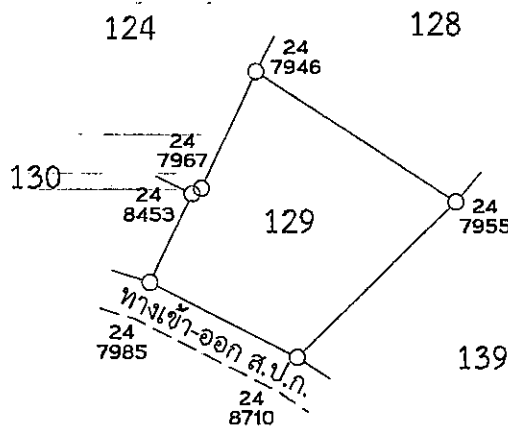

ลงชื่อผู้สำรวจรังวัด

(นายกิตติพงษ์ วงษ์ารัฐ)  
นายช่างสำรวจชำนาญงาน

ลงชื่อผู้ตรวจ

(นายกระศักดิ์ วัฒนอง)  
นายช่างสำรวจอาวุโส

ลงชื่อผู้จำลอง

(นายกิตติพงษ์ วงษ์ารัฐ)  
นายช่างสำรวจชำนาญงาน

วัน / เดือน / ปี

# แผนที่แปลงที่ดิน

ระวาง ..... 5941118278 ..... แปลงเลขที่ ..... 130 ..... หมู่ที่ ..... 6 ..... ตำบล ..... ป่าก่อ .....

อำเภอ ..... ชานุมาน ..... จังหวัด ..... อำนาจเจริญ .....

เนื้อที่ประมาณ ..... ๒ ..... ไร่ ..... ๒ ..... งาน ..... ๖๔ ตารางวา

ผู้สำรวจรังวัด ..... กิตติพงษ์ วงษารัฐ ..... ตำแหน่ง นายช่างสำรวจชำนาญงาน ..... รังวัดวันที่ ..... / ..... / .....

มาตราส่วนในระวาง ส.ป.ก. ๑ : ๔,๐๐๐

มาตราส่วน ๑ : ๔,๐๐๐

## รูปแผนที่

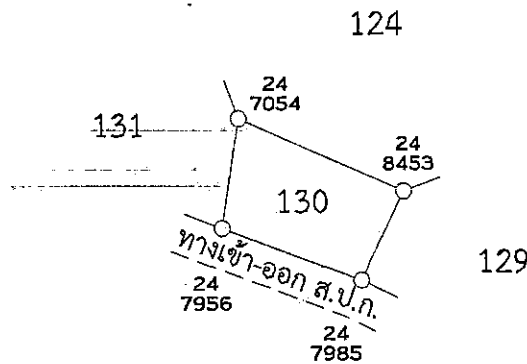

ลงชื่อผู้สำรวจรังวัด

(นายกิตติพงษ์ วงษารัฐ)

นายช่างสำรวจชำนาญงาน

ลงชื่อผู้จำลอง

(นายกิตติพงษ์ วงษารัฐ)

นายช่างสำรวจชำนาญงาน

ลงชื่อผู้ตรวจ

(นายทีระศักดิ์ วังทอง)

นายช่างสำรวจอาวุโส

วัน / เดือน / ปี

# แผนที่แปลงที่ดิน

ระวาง 5941118278 แปลงเลขที่ 131 หมู่ที่ 6 ตำบล ปากอ

อำเภอ ชานุมาน จังหวัด อำนาจเจริญ

เนื้อที่ประมาณ ๕ ไร่ ๐ งาน ๓๕ ตารางวา

ผู้สำรวจรังวัด กิตติพงษ์ วงษ์รัฐ ตำแหน่ง นายช่างสำรวจชำนาญงาน รังวัดวันที่ / /

มาตราส่วนในระวาง ส.ป.ก. ๑ : ๔,๐๐๐

มาตราส่วน ๑ : ๔,๐๐๐

## รูปแผนที่

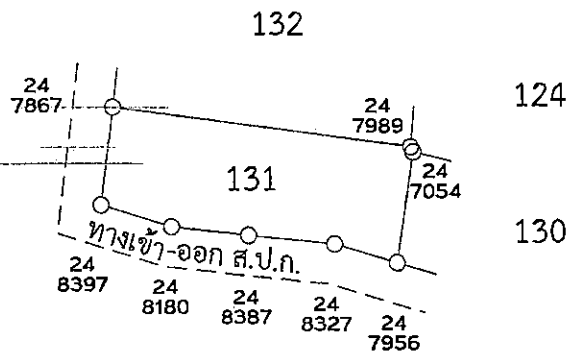

ลงชื่อผู้สำรวจรังวัด

(นายกิตติพงษ์ วงษ์รัฐ)  
นายช่างสำรวจชำนาญงาน

ลงชื่อผู้จำลอง

(นายกิตติพงษ์ วงษ์รัฐ)  
นายช่างสำรวจชำนาญงาน

ลงชื่อผู้ตรวจ

(นายกระตักดิ์ วังหนอง)  
นายช่างสำรวจอาวุโส

วัน / เดือน / ปี

# แผนที่แปลงที่ดิน

ระวาง 5941118278 แปลงเลขที่ 132 หมู่ที่ 6 ตำบล ปากอ

อำเภอ ชานุมาน จังหวัด อำนาจเจริญ

เนื้อที่ประมาณ ๔ ไร่ ๒ งาน ๘ ตารางวา

ผู้สำรวจรังวัด กิตติพงษ์ วงษ์ารัฐ ตำแหน่ง นายช่างสำรวจชำนาญงาน รังวัดวันที่ / /

มาตราส่วนในระวาง ส.ป.ก. ๑ : ๔,๐๐๐

มาตราส่วน ๑ : ๔,๐๐๐

## รูปแผนที่

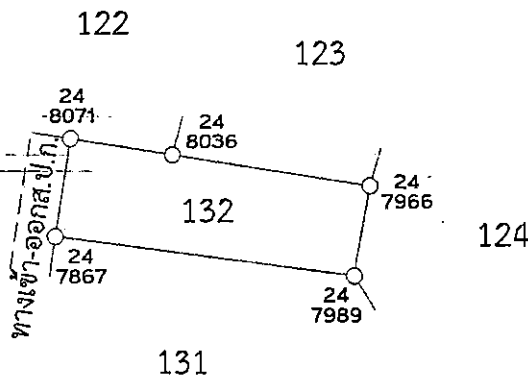

ลงชื่อผู้สำรวจรังวัด

(นายกิตติพงษ์ วงษ์ารัฐ)  
นายช่างสำรวจชำนาญงาน

ลงชื่อผู้จำลอง

(นายกิตติพงษ์ วงษ์ารัฐ)  
นายช่างสำรวจชำนาญงาน

ลงชื่อผู้ตรวจ

(นายกฤษศักดิ์ วังหนอง)  
นายช่างสำรวจอาวุโส

วัน / เดือน / ปี

# แผนที่แปลงที่ดิน

ระวาง 5941118278 แปลงเลขที่ 133 หมู่ที่ 6 ตำบล ปากอ

อำเภอ ชานุมาน จังหวัด อำนาจเจริญ

เนื้อที่ประมาณ ๑๐ ไร่ งาน ๔๒ ตารางวา

ผู้สำรวจรังวัด กิตติพงษ์ วงษ์ารัฐ ตำแหน่ง นายช่างสำรวจชำนาญงาน รังวัดวันที่ / /

มาตราส่วนในระวาง ส.ป.ก. ๑ : ๔,๐๐๐

มาตราส่วน ๑ : ๔,๐๐๐

## รูปแผนที่

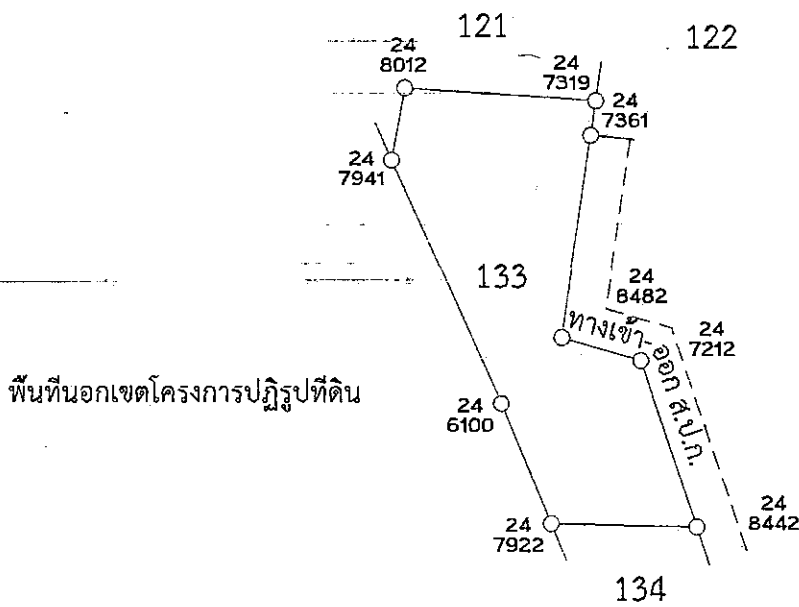

ลงชื่อผู้สำรวจรังวัด

(นายกิตติพงษ์ วงษ์ารัฐ)  
นายช่างสำรวจชำนาญงาน

ลงชื่อผู้จำลอง

(นายกิตติพงษ์ วงษ์ารัฐ)  
นายช่างสำรวจชำนาญงาน

ลงชื่อผู้ตรวจ

วัน / เดือน / ปี

# แผนที่แปลงที่ดิน

ระวาง 5941118278 แปลงเลขที่ 134 หมู่ที่ 6 ตำบล ปากอ

อำเภอ ชานุมาน จังหวัด อำนาจเจริญ

เนื้อที่ประมาณ ๓ ไร่ ๑ งาน ๘๐ ตารางวา

ผู้สำรวจรังวัด กิตติพงษ์ วงษารัฐ ตำแหน่ง นายช่างสำรวจชำนาญงาน รังวัดวันที่ / /

มาตราส่วนในระวาง ส.ป.ก. ๑ : ๔,๐๐๐

มาตราส่วน ๑ : ๔,๐๐๐

## รูปแผนที่

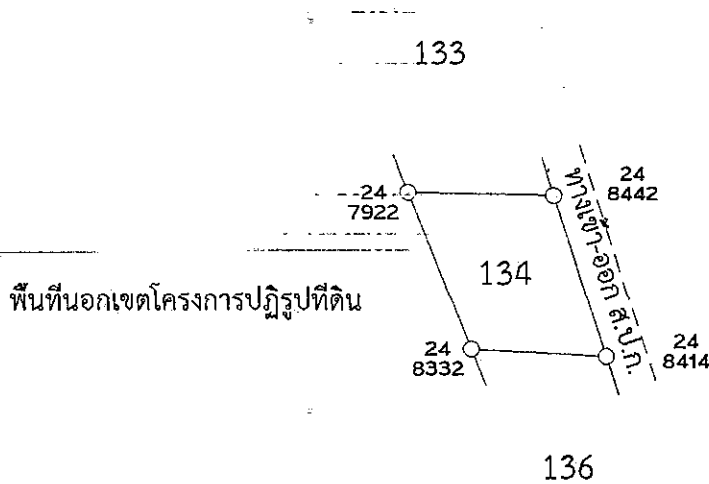

ลงชื่อผู้สำรวจรังวัด

(นายกิตติพงษ์ วงษารัฐ)  
นายช่างสำรวจชำนาญงาน

ลงชื่อผู้จำลอง

(นายกิตติพงษ์ วงษารัฐ)  
นายช่างสำรวจชำนาญงาน

ลงชื่อผู้ตรวจ

(นายกiewiczักดิ์ วังหนอง)  
นายช่างสำรวจอาวุโส

วัน / เดือน / ปี

# แผนที่แปลงที่ดิน

ระวาง 5941118278 แปลงเลขที่ 135 หมู่ที่ 6 ตำบล ปากอ

อำเภอ ชานุมาน จังหวัด อำนาจเจริญ

เนื้อที่ประมาณ ๑ ไร่ ๑ งาน ๑ ตารางวา

ผู้สำรวจรังวัด กิตติพงษ์ วงษ์ารัฐ ตำแหน่ง นายช่างสำรวจชำนาญงาน รังวัดวันที่ / /

มาตราส่วนในระวาง ส.ป.ก. ๑ : ๔,๐๐๐

มาตราส่วน ๑ : ๔,๐๐๐

## รูปแผนที่

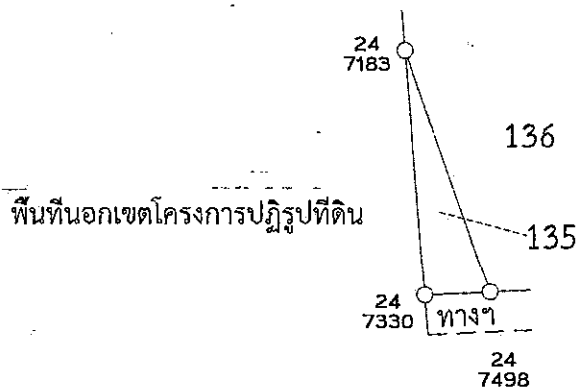

ลงชื่อผู้สำรวจรังวัด

(นายกิตติพงษ์ วงษ์ารัฐ)  
นายช่างสำรวจชำนาญงาน

ลงชื่อผู้จำลอง

(นายกิตติพงษ์ วงษ์ารัฐ)  
นายช่างสำรวจชำนาญงาน

ลงชื่อผู้ตรวจ

(นายกระศักดิ์ วังหนอง)  
นายช่างสำรวจอาวุโส

วัน / เดือน / ปี



# แผนที่แปลงที่ดิน

ระวาง ..... 5941118278 ..... แปลงเลขที่ ..... 137 ..... หมู่ที่ ..... 6 ..... ตำบล ..... ป่าก่อ .....

อำเภอ ..... ชานุมาน ..... จังหวัด ..... อำนาจเจริญ .....

เนื้อที่ประมาณ ..... ๕ ..... ไร่ ..... ๒ ..... งาน ..... ๙๘ ตารางวา

ผู้สำรวจรังวัด ..... กิตติพงษ์ วงษ์ารัฐ ..... ตำแหน่ง ..... นายช่างสำรวจชำนาญงาน ..... รังวัดวันที่ ..... / ..... / .....

มาตราส่วนในระวาง ส.ป.ก. ๑ : ๔,๐๐๐

มาตราส่วน ๑ : ๔,๐๐๐

## รูปแผนที่

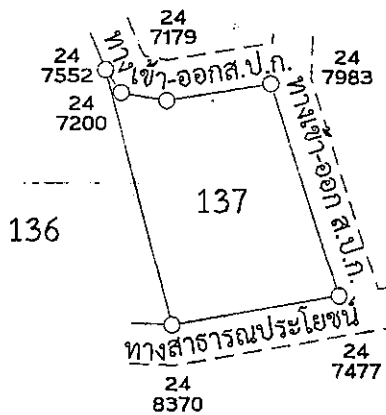

ลงชื่อผู้สำรวจรังวัด

(นายกิตติพงษ์ วงษ์ารัฐ)  
นายช่างสำรวจชำนาญงาน

ลงชื่อผู้จำลอง

(นายกิตติพงษ์ วงษ์ารัฐ)  
นายช่างสำรวจชำนาญงาน

ลงชื่อผู้ตรวจ

วัน / เดือน / ปี

# แผนที่แปลงที่ดิน

ระวาง ..... 5941118278 ..... แปลงเลขที่ ..... 138 ..... หมู่ที่ ..... 6 ..... ตำบล ..... ปากอ .....

อำเภอ ..... ชานุมาน ..... จังหวัด ..... อำนาจเจริญ .....

เนื้อที่ประมาณ ..... ๑๐ ไร่ ..... ๒ งาน ..... ๒๗ ตารางวา

ผู้สำรวจรังวัด ..... กิตติพงษ์ วงษารัฐ ..... ตำแหน่ง ..... นายช่างสำรวจชำนาญงาน ..... รังวัดวันที่ ..... / ..... / .....

มาตราส่วนในระวาง ส.ป.ก. ๑ : ๔,๐๐๐

มาตราส่วน ๑ : ๔,๐๐๐

## รูปแผนที่

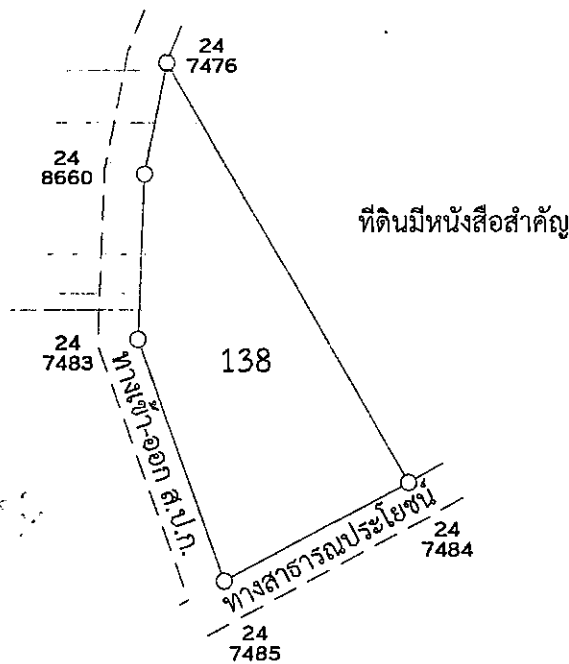

ลงชื่อผู้สำรวจรังวัด

(นายกิตติพงษ์ วงษารัฐ)  
นายช่างสำรวจชำนาญงาน

ลงชื่อผู้ตรวจ

(นายกีระศักดิ์ วังหนอง)  
นายช่างสำรวจอาวุโส

ลงชื่อผู้จำลอง

(นายกิตติพงษ์ วงษารัฐ)  
นายช่างสำรวจชำนาญงาน

วัน / เดือน / ปี

# แผนที่แปลงที่ดิน

ระวาง 5941118278 แปลงเลขที่ 139 หมู่ที่ 6 ตำบล ปากอ

อำเภอ ชานุมาน จังหวัด อำนาจเจริญ

เนื้อที่ประมาณ ๑๙ ไร่ ๐ งาน ๑ ตารางวา

ผู้สำรวจรังวัด กิตติพงษ์ วงษ์ารัฐ ตำแหน่ง นายช่างสำรวจชำนาญงาน รังวัดวันที่ / /

มาตราส่วนในระวาง ส.ป.ก. ๑ : ๔,๐๐๐

มาตราส่วน ๑ : ๔,๐๐๐

## รูปแผนที่

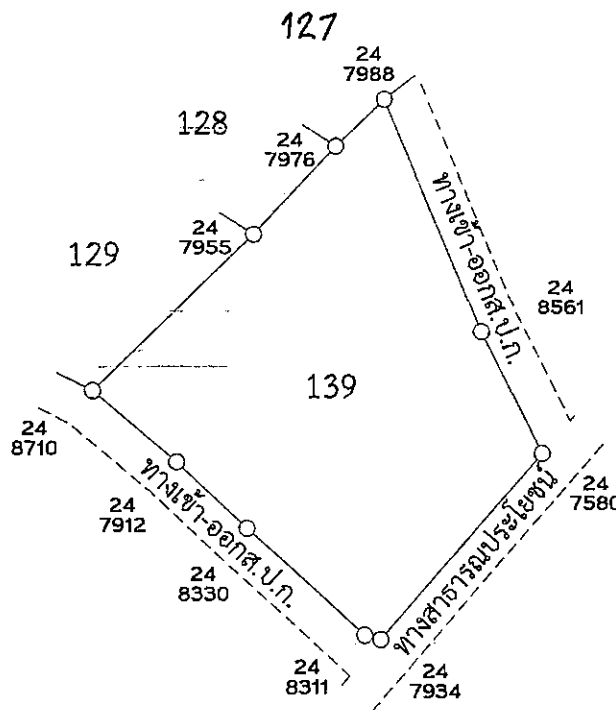

ลงชื่อผู้สำรวจรังวัด

(นายกิตติพงษ์ วงษ์ารัฐ)  
นายช่างสำรวจชำนาญงาน

ลงชื่อผู้จำลอง

(นายกิตติพงษ์ วงษ์ารัฐ)  
นายช่างสำรวจชำนาญงาน

ลงชื่อผู้ตรวจ

นายกระศักดิ์ วังหนอง)  
นายช่างสำรวจอาวุโส

วัน / เดือน / ปี

# แผนที่แปลงที่ดิน

ระวาง 5941||8278 แปลงเลขที่ 140 หมู่ที่ 6 ตำบล ป่าก่อ

อำเภอ ชานุมาน จังหวัด อำนาจเจริญ

เนื้อที่ประมาณ ๒๑ ไร่ งาน ๘๔ ตารางวา

ผู้สำรวจรังวัด กิตติพงษ์ วงษ์ารัฐ ตำแหน่ง นายช่างสำรวจชำนาญงาน รังวัดวันที่ / /

มาตราส่วนในระวาง ส.ป.ก. ๑ : ๔,๐๐๐

มาตราส่วน ๑ : ๘,๐๐๐

## รูปแผนที่

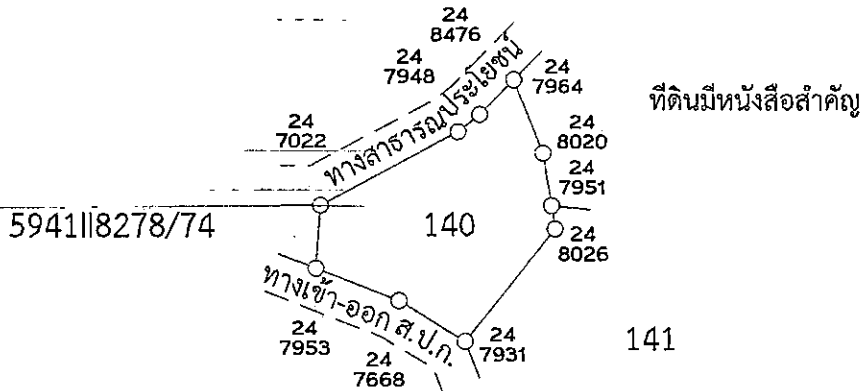

ลงชื่อผู้สำรวจรังวัด

(นายกิตติพงษ์ วงษ์ารัฐ)  
นายช่างสำรวจชำนาญงาน

ลงชื่อผู้ตรวจ

(นายกิตติพงษ์ วงษ์ารัฐ)  
นายช่างสำรวจชำนาญงาน

ลงชื่อผู้จำลอง

(นายกิตติพงษ์ วงษ์ารัฐ)  
นายช่างสำรวจชำนาญงาน

วัน / เดือน / ปี

# แผนที่แปลงที่ดิน

ระวาง 594118278 แปลงเลขที่ 141 หมู่ที่ 6 ตำบล ปากอ

อำเภอ ชานุมาน จังหวัด อำนาจเจริญ

เนื้อที่ประมาณ ๙ ไร่ ๑ งาน ๕๐ ตารางวา

ผู้สำรวจรังวัด กิตติพงษ์ วงษ์รัฐ ตำแหน่ง นายช่างสำรวจชำนาญงาน รังวัดวันที่ / /

มาตราส่วนในระวาง ส.ป.ก. ๑ : ๔,๐๐๐

มาตราส่วน ๑ : ๔,๐๐๐

## รูปแผนที่

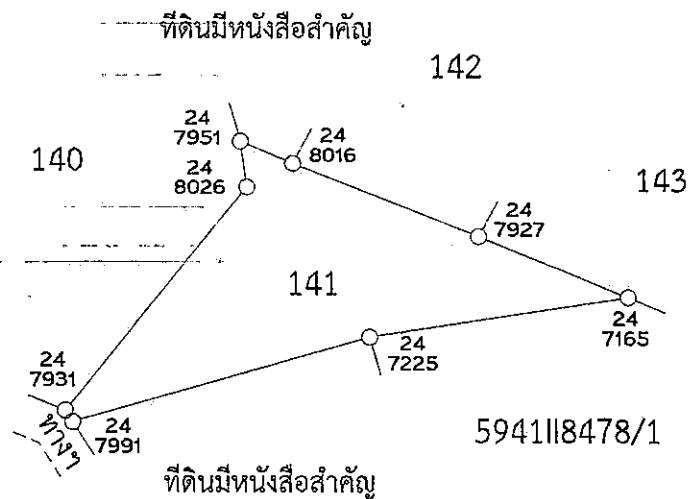

ลงชื่อผู้สำรวจรังวัด

(นายกิตติพงษ์ วงษ์รัฐ)  
นายช่างสำรวจชำนาญงาน

ลงชื่อผู้จำลอง

(นายกิตติพงษ์ วงษ์รัฐ)  
นายช่างสำรวจชำนาญงาน

ลงชื่อผู้ตรวจ

(นายกฤษศักดิ์ วังทอง)  
นายช่างสำรวจอาวุโส

วัน / เดือน / ปี

# แผนที่แปลงที่ดิน

ระวาง 5941118278 แปลงเลขที่ 142 หมู่ที่ 6 ตำบล ปากอ

อำเภอ ชานุมาน จังหวัด อำนาจเจริญ

เนื้อที่ประมาณ ๗ ไร่ ๓ งาน ๖๑ ตารางวา

ผู้สำรวจรังวัด กิตติพงษ์ วงษารัฐ ตำแหน่ง นายช่างสำรวจชำนาญงาน รังวัดวันที่ / /

มาตราส่วนในระวาง ส.ป.ก. ๑ : ๔,๐๐๐

มาตราส่วน ๑ : ๔,๐๐๐

## รูปแผนที่

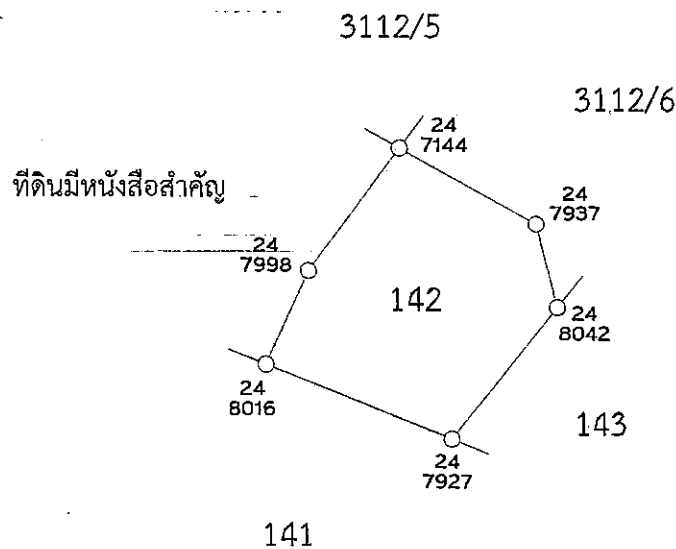

ลงชื่อผู้สำรวจรังวัด  
 (นายกิตติพงษ์ วงษารัฐ)  
 นายช่างสำรวจชำนาญงาน

ลงชื่อผู้จำลอง  
 (นายกิตติพงษ์ วงษารัฐ)  
 นายช่างสำรวจชำนาญงาน

ลงชื่อผู้ตรวจ วัน / เดือน / ปี

# แผนที่แปลงที่ดิน

ระวาง 5941118278 แปลงเลขที่ 143 หมู่ที่ 6 ตำบล ป่าก่อ

อำเภอ ชานุมาน จังหวัด อำนาจเจริญ

เนื้อที่ประมาณ ๔ ไร่ งาน ๔๑ ตารางวา

ผู้สำรวจรังวัด กิตติพงษ์ วงษ์ราษฎร์ ตำแหน่ง นายช่างสำรวจชำนาญงาน รังวัดวันที่ / /

มาตราส่วนในระวาง ส.ป.ก. ๑ : ๔,๐๐๐

มาตราส่วน ๑ : ๔,๐๐๐

## รูปแผนที่

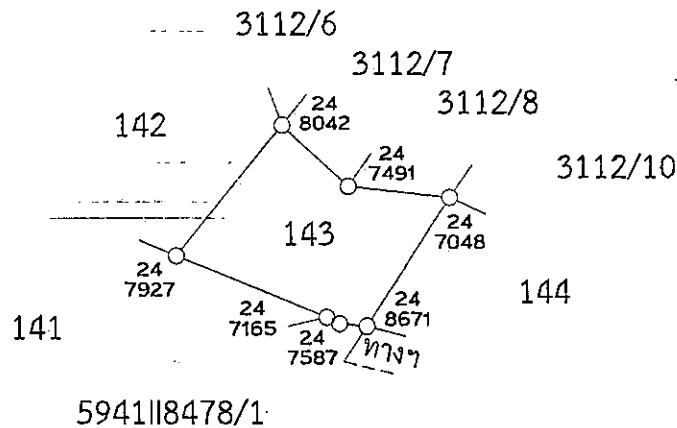

ลงชื่อผู้สำรวจรังวัด

(นาย กิตติพงษ์ วงษ์ราษฎร์)  
นายช่างสำรวจชำนาญงาน

ลงชื่อผู้ตรวจ

ลงชื่อผู้จำลอง

(นาย กิตติพงษ์ วงษ์ราษฎร์)  
นายช่างสำรวจชำนาญงาน

วัน / เดือน / ปี

# แผนที่แปลงที่ดิน

ระวาง 594118278 แปลงเลขที่ 144 หมู่ที่ 6 ตำบล ปากอ

อำเภอ ชานุมาน จังหวัด อำนาจเจริญ

เนื้อที่ประมาณ ๔ ไร่ ๓ งาน ๙๘ ตารางวา

ผู้สำรวจรังวัด กิตติพงษ์ วงษ์ราษฎร์ ตำแหน่ง นายช่างสำรวจชำนาญงาน รังวัดวันที่ / /

มาตราส่วนในระวาง ส.ป.ก. ๑ : ๔,๐๐๐

มาตราส่วน ๑ : ๔,๐๐๐

## รูปแผนที่

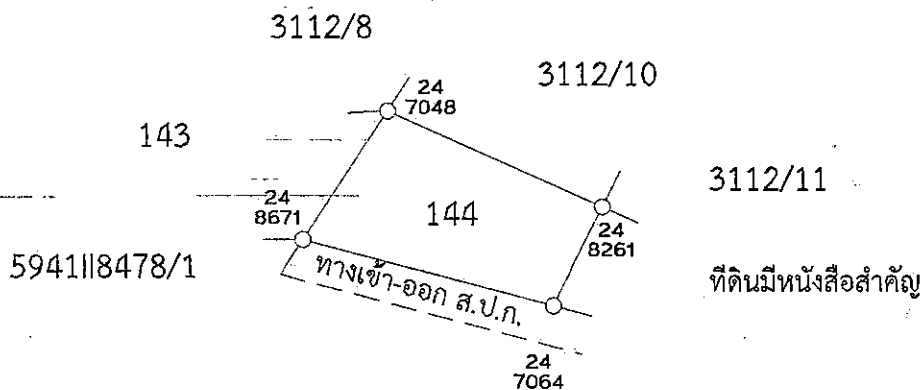

ลงชื่อผู้สำรวจรังวัด

(นายกิตติพงษ์ วงษ์ราษฎร์)  
นายช่างสำรวจชำนาญงาน

ลงชื่อผู้ตรวจ

*[Signature]*

ลงชื่อผู้จำลอง

(นายกิตติพงษ์ วงษ์ราษฎร์)  
นายช่างสำรวจชำนาญงาน

วัน / เดือน / ปี

# แผนที่แปลงที่ดิน

ระวาง ..... 5941118278 ..... แปลงเลขที่ ..... 145 ..... หมู่ที่ ..... 6 ..... ตำบล ..... ป่าก่อ .....

อำเภอ ..... ชานุมาน ..... จังหวัด ..... อำนาจเจริญ .....

เนื้อที่ประมาณ ..... ๓ ..... ไร่ ..... ๑ ..... งาน ..... ๗๒ ..... ตารางวา

ผู้สำรวจรังวัด ..... กิตติพงษ์ วงษ์ารัฐ ..... ตำแหน่ง นายช่างสำรวจชำนาญงาน ..... รังวัดวันที่ ..... / ..... / .....

มาตราส่วนในระวาง ส.ป.ก. ๑ : ๔,๐๐๐

มาตราส่วน ๑ : ๔,๐๐๐

## รูปแผนที่

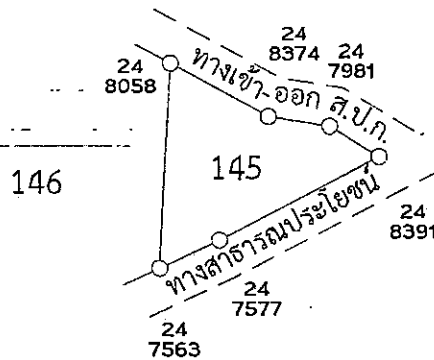

ลงชื่อผู้สำรวจรังวัด

(นายกิตติพงษ์ วงษ์ารัฐ)

นายช่างสำรวจชำนาญงาน

ลงชื่อผู้ตรวจ

(นายกฤษศักดิ์ วังทอง)

นายช่างสำรวจอาวุโส

ลงชื่อผู้จำลอง

(นายกิตติพงษ์ วงษ์ารัฐ)

นายช่างสำรวจชำนาญงาน

วัน / เดือน / ปี

# แผนที่แปลงที่ดิน

ระวาง 594118278 แปลงเลขที่ 146 หมู่ที่ 6 ตำบล ป่าก่อ

อำเภอ ชานุมาน จังหวัด อำนาจเจริญ

เนื้อที่ประมาณ ๑ ไร่ ๐ งาน ๕๗ ตารางวา

ผู้สำรวจรังวัด กิตติพงษ์ วงษ์ารัฐ ตำแหน่ง นายช่างสำรวจชำนาญงาน รังวัดวันที่ / /

มาตราส่วนในระวาง ส.ป.ก. ๑ : ๔,๐๐๐

มาตราส่วน ๑ : ๔,๐๐๐

## รูปแผนที่

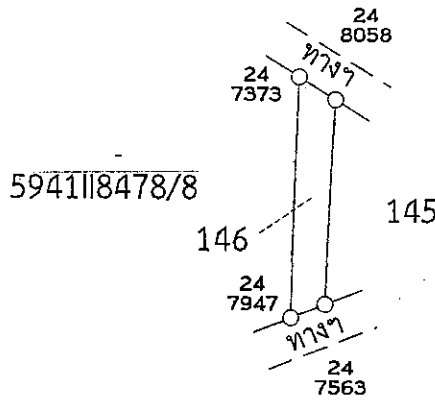

ลงชื่อผู้สำรวจรังวัด

(นายกิตติพงษ์ วงษ์ารัฐ)  
นายช่างสำรวจชำนาญงาน

ลงชื่อผู้จำลอง

(นายกิตติพงษ์ วงษ์ารัฐ)  
นายช่างสำรวจชำนาญงาน

ลงชื่อผู้ตรวจ

วัน / เดือน / ปี